Condes: Printerindstilling

Gør det lettere at udskrive baner i Condes.

Du skal sikre dig, at papirretning er, som du ønsker: Stående eller Liggende.
Det gør du under Filer & Indstil printer

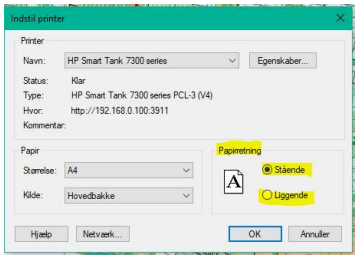

Herefter:

Vælg menupunktet: Layoutramme

Fravælg: Tegn layoutramme (så sparer vi blå farve)

Derefter klikker du på: Tilpas til standard-printerens sidestørrelse

